



Teilnahmevoraussetzung

- Berufsabschluss in einem Gesundheitsfachberuf nach §2 Abs. 2 SächsGfWBWG
- Berufserfahrung von mindestens 12 Monaten

Der Bewerbung sind beizufügen

- Anmeldebogen (Vorlage auf der Webseite)
- Bewerbungsschreiben und Lebenslauf
- beglaubigte Kopie
 - Urkunde Berufserlaubnis
 - Zeugnis über die staatliche Prüfung im Ausbildungsberuf
- Delegation/Einverständnis des Arbeitgebers
- formloser Nachweis der Berufserfahrung von mindestens 12 Monaten

Ihre Bewerbung richten Sie bitte an



Universitätsklinikum Carl Gustav Carus Dresden
an der TU Dresden AöR
Abteilung Praxistransfer
Postfach 137
Fetscherstraße 74
01307 Dresden

*Bitte beachten Sie das abweichende Anmeldeprozedere für UKD-interne Mitarbeiter*innen.
Wir beraten Sie dazu gern!*



Abteilung Praxistransfer
in der Direktion Krankenpflege
am Universitätsklinikum Carl Gustav Carus Dresden

Besucheranschrift:
Haus 160
Blasewitzer Straße 82
01307 Dresden

 www.ukdd.de/praxistransfer
 praxisanleitung@ukdd.de



Weiterbildung Praxisanleitung

Kurse 2025

Jetzt
bewerben!

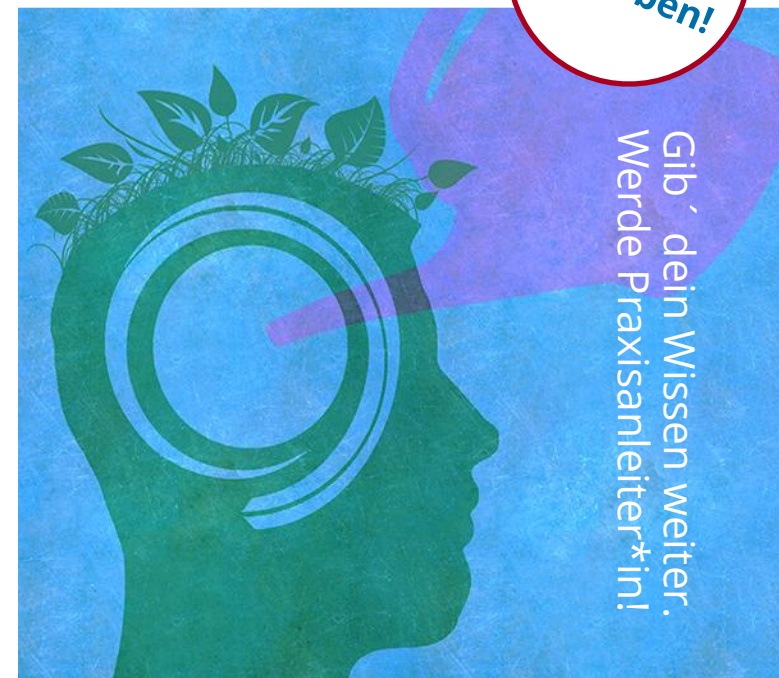

Gib ' dein Wissen weiter.
Werde Praxisanleiter*in!

Ziel der Weiterbildung

Die Weiterbildung Praxisanleitung vermittelt den Teilnehmenden umfangreiche Kompetenzen, die es ihnen ermöglichen, in hoher Qualität die praktische Anleitung in dem jeweiligen Fachgebiet durchführen zu können. Sie lernen beispielsweise Lernvoraussetzungen einzuschätzen, Lerninhalte entsprechend auszuwählen, Lernziele konkret zu benennen und die gesetzlichen sowie institutionellen Rahmenbedingungen der Anleitung zu berücksichtigen. Eine wesentliche Neuerung besteht in der besonderen Berücksichtigung von Techniken der Eigen- und Fremdreflexion sowie der Stressreduktion im achtsamen Umgang mit sich selbst und gegenüber den Auszubildenden.

Grundlage der Weiterbildung

Grundsätzlich wird diese Weiterbildung gemäß des Gesetzes über die Weiterbildung in den Gesundheitsfachberufen im Freistaat Sachsen (SächsGfbWBG) vom 04. November 2002 sowie der Verordnung des Sächsischen Staatsministeriums für Soziales und Gesellschaftlichen Zusammenhalt über die Weiterbildung in den Gesundheitsfachberufen (SächsGfb-WBVO) vom 22. Mai 2007 in der jeweils geltenden Fassung durchgeführt, die zuletzt durch die Verordnung vom 1. März 2022 (SächsGVBl. S. 189) geändert worden ist.

Dauer & Gliederung

Die Weiterbildung gliedert sich in 6 Module und erfordert einen Arbeitsaufwand von

- mindestens 300h Präsenzzeit
inkl. 32h Hospitationen und
- 50 Stunden Selbststudium.

Jedes der 6 Module schließt mit einer Prüfung ab (schriftlich, praktisch und/oder mündlich).

Modulübersicht mit Präsenzstunden

MODUL 1 (60h)

Ein professionelles Berufsverständnis als Praxisanleiter*in entwickeln.

MODUL 2 (45h)

Beziehungen individuell wahrnehmen und gestalten.

MODUL 3 (100h)

Die praktische Ausbildung planen, Anleitungssituationen vorbereiten, durchführen, evaluieren und Qualität sichern.

MODUL 4 (40h)

Prüfen und bewerten.

MODUL 5 (20h)

Lernortkooperationen mitgestalten.

MODUL 6 (35h)

Achtsam sein und verantwortungsvoll handeln.

Wir bieten

- interprofessionelle Kurse
- E-Learning
- praktische Workshops im Skills Lab des Medizinisch Interprofessionellen Trainingszentrums (MITZ) an der Medizinischen Fakultät der TU Dresden
- Entwicklung individueller Lernangebote zur Nutzung in der Praxis
- eine außergewöhnliche Lernatmosphäre in der Nähe der Zentralen Praxisanleitung am UKD

Maximilian Silbermann

Anmeldung Weiterbildung Praxisanleitung
Kursleitung Kurs 2
☎ 0351 458-19160
✉ maximilian.silbermann@ukdd.de

Katrin Schulze

Fortbildungskoordinatorin Praxistransfer
☎ 0351 458-11342
✉ katrin.schulze@ukdd.de

Tanja Dreischer, B.A.

Fachbereichsleitung Praxistransfer
Kursleitung Kurs 1
☎ 0351 458-12094
✉ tanja.dreischer@ukdd.de

Ablauf

Beginn:

- Kurs 1 – 22.01.25 (Anmeldeschluss: 30.09.24) *
- Kurs 2 – 27.08.25 (Anmeldeschluss: 30.04.25) *

*Außerhalb des Anmeldeschlusses gern auf Nachfrage.

Dauer:

- ca. 10 Monate

Form:

- berufsbegleitend, überwiegend in Blockwochen

Unterrichtszeiten:

- i.d.R. zwischen 08:00 Uhr und 15:00 Uhr

Kursgebühr

auf Anfrage

inkl. Prüfungsgebühr
inkl. E-Learning-Zugang
inkl. Zugang zu CNE und VAR